

Ficha técnica do produto

Fornecedor: ENERGY EQUIPAMENTOS LTDA

NCM: 85.44.6000

CNPJ: 42.983.055/0001-09 Insc. Est.: 004111312.00-10

Fabricante: ENERGY EQUIPAMENTOS LTDA CNPJ: 42.983.055/0001-09

CONJUNTOS DE ATERRAMENTO PARA MÉDIA TENSÃO

Conjunto de Aterramento Temporário para Redes de Distribuição (MT)

Corrente máxima de curto-circuito: - 60 ciclos: 5 kA

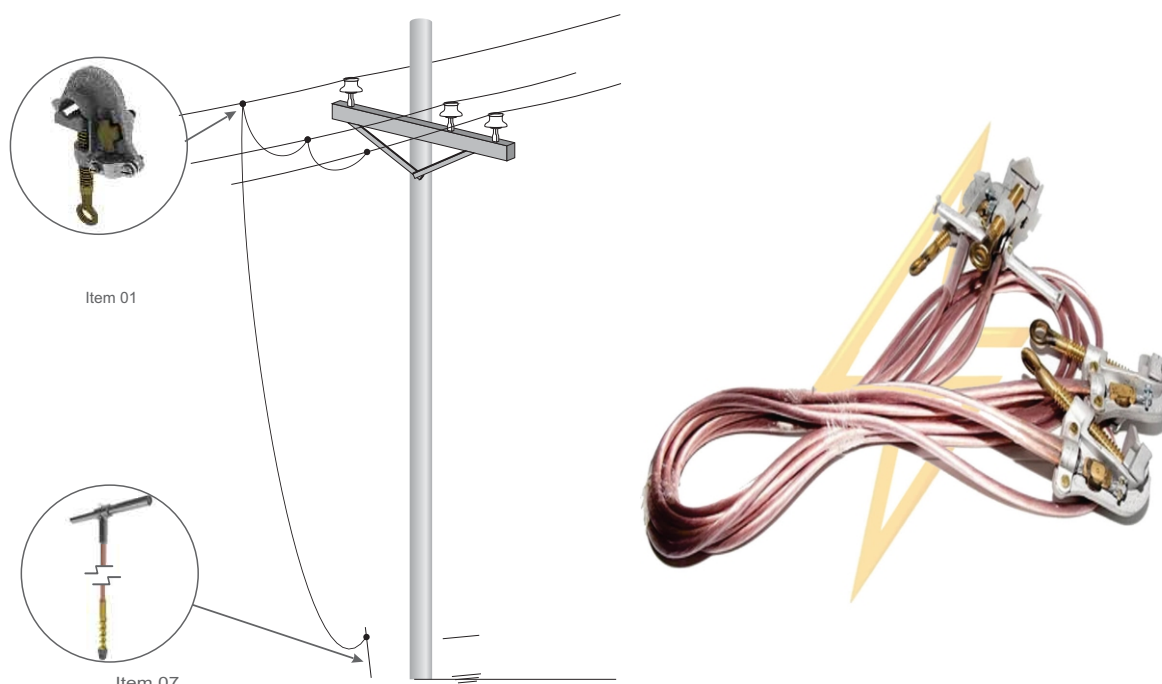

ATR03

Item	Quant.	Unid.	Descrição
01	03	pç	Grampo de aterramento por pressão. Contato rápido por efeito de mola
02	01	pç	Trapézio de elevação para operação de instalação e retirada dos grampos
03	01	pç	
04	16	m	Cabo de cobre extra flexível, seção nominal 25 mm ² , com isolamento em PVC transparente, sendo 2 lances de 2 m e 1 lances de 12 m
05	06	pç	Terminal de cobre estanhado para cabo 25 mm ²
06	06	pç	Termo retrátil
07	01	pç	Trado de aterramento com Ø 17 mm x 1 m, com ponta rosqueável de bronze
08	01	pç	Cabeçote para manobra de chaves
09	01	pç	Sacola para o acondicionamento e transporte do conjunto de aterramento
10	01	pç	Vara de manobra RITZGLAS® seccionável leve
11	01	pç	Sacola com divisões internas para acondicionamento da vara de manobra e do trado